



# **Organización Panamericana de la Salud**



*Oficina Regional de la  
Organización Mundial de la Salud*

---

## **38ª COSALFA**

**CENTRO PANAMERICANO de FIEBRE AFTOSA -  
PANAFTOSA**

**Laboratorio de Referencia OIE/FAO**

***Apoyo del laboratorio a actividades del PHEFA***

---

Recife, PE - Brasil  
31 de Marzo – 1 de Abril, 2011

## PROPUESTA PRESENTADA EN 37ª. COSALFA:

*Proyecto para el Fortalecimiento de la Cooperación Técnica de Panaftosa : RE 6*

### RE 6: Laboratorio

- ✓ contempla acciones relacionadas al laboratorio incluyendo implícitamente una propuesta de re estructuración funcional para garantizar la continuidad de apoyo laboratorial al PHEFA

## 1.- Re estructura funcional del LABORATORIO

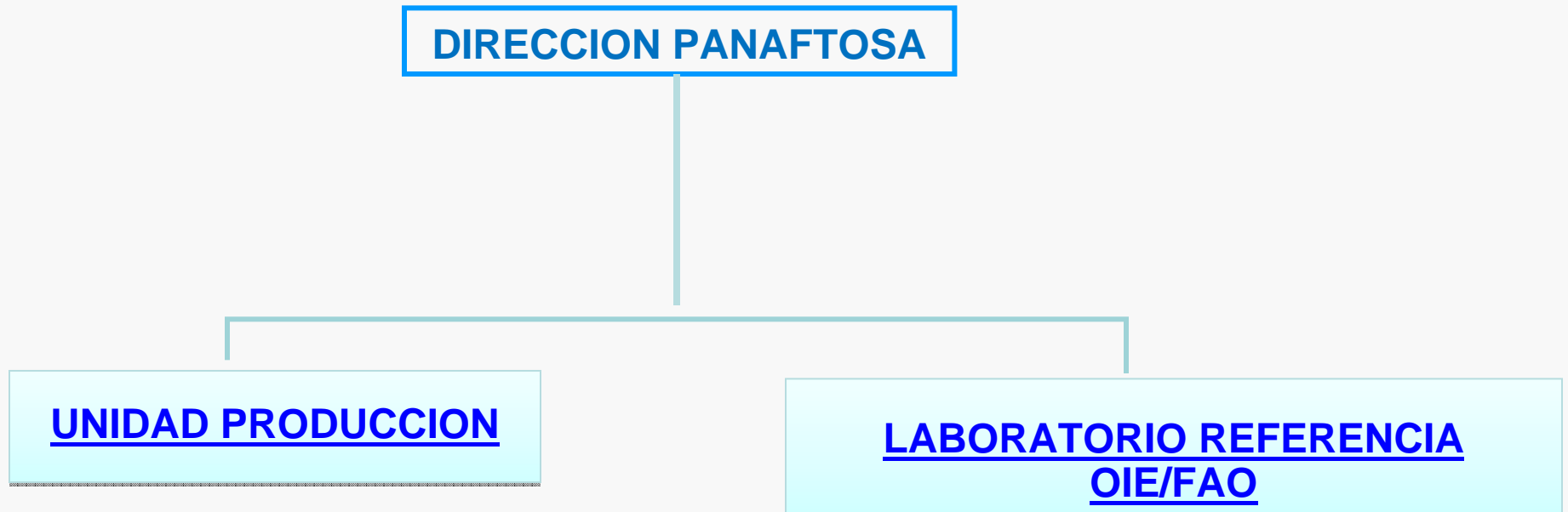

✓ IMPLEMENTADA

## 2.- Condiciones de Bioseguridad

**LABORATORIO REFERENCIA**  
**OIE/FAO**

Unidad desconcentrada en LANAGRO/MG



Documentos calidad  
Neutralidad actividades  
Confidencialidad información

**Colaboración MAPA/OPS**  
**NB 4 OIE**

**✓ EN IMPLEMENTACION**

### 3.- Atención de demandas reactivos

#### A) Sets y biológicos

País Tests	Argentina	Bolivia	Brasil	Chile	Colombia	Paraguay	Perú	Uruguay	Venezuela	Total
Tipificación ELISA-SI (FA/EV)	1.400		700		3.850	2.100	350	700		9.100
FC 50% (FA/EV) SHI			600						6.000	6.600
ELISA CFL Seroepidemiología FA	2.000	3.000	8.000	3.000			4.000	34.000		54.000
ELISA CFL Seroepidemiología EV	20.000		5.000	4.000		4.000		2.000		35.000
ELISA CFL Control Vacuna (FA)	16.000		272.000		56.000	54.000				398.000
ELISA CFL Control Vacuna (EV)					3.000					3.000
IDGA-3D (FA)			7.000				5.000	26.000		38.000
IDGA-LA			4.000							4.000
ELISA CFS-LA			4.000			2.000				6.000
ELISA CFS-IBR						2.000				2.000

#### B) Kits completos

Tests	Argentina	Bolivia	Brasil	Chile	Colombia	Ecuador	Italia	Paraguay	Peru	Uruguay	Total
I-ELISA 3ABC	7.920	33.440	228.680	3.520	24.640	1.760	880	74.800	7.040	38.720	422.400
EITB	1.200	1.600	21.000	400	3.600	400	600	8.000	800	2.600	40.200

✓ ATENDIDA

38ª COSALFA

## 4.- Fortalecimiento de la capacidad de laboratorios nacionales

- Calendario Intramural de Capacitación
- Ejercicios interlaboratorio
- Alianzas estratégicas con otras Instituciones

✓ **ATENDIDO**

<http://new.paho.org/panaftosa>

[rallende@paho.org](mailto:rallende@paho.org)