

ESTUDIO NACIONAL DE MOVIMIENTO BOVINO EN FERIAS DE COMERCIALIZACIÓN

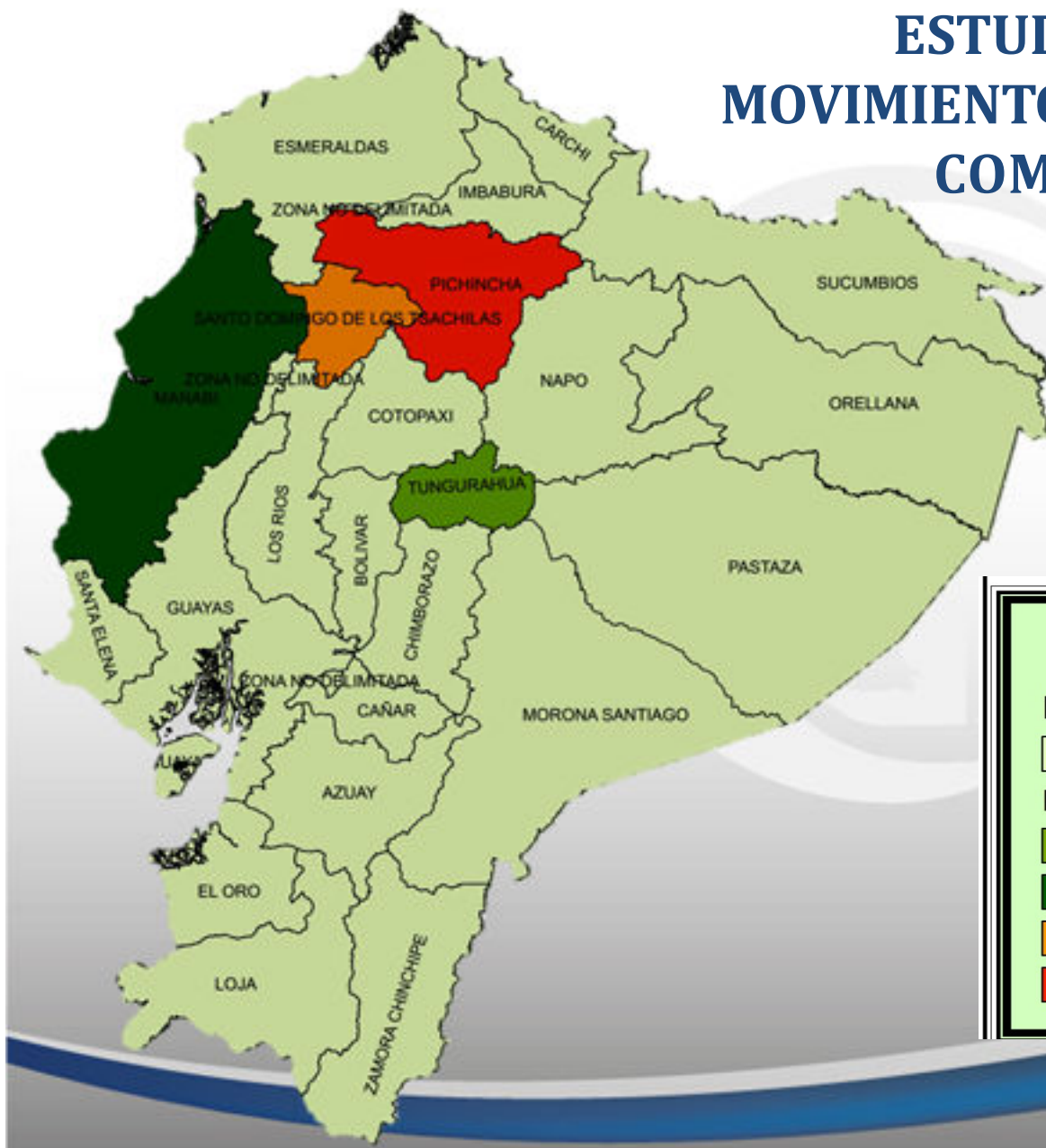

MOVIMIENTO DENTRO DE LA MISMA
PROVINCIA

Simbología

División provincial

 Otras Provincias

Bovinos Feria

 18.183, AMBATO

 7.390, EL CARMEN

 77.543, SANTO DOMINGO

 9.712, PERDRO VICENTE MALDONADO

ESTUDIO NACIONAL DE MOVIMIENTO BOVINO EN FERIAS DE COMERCIALIZACIÓN

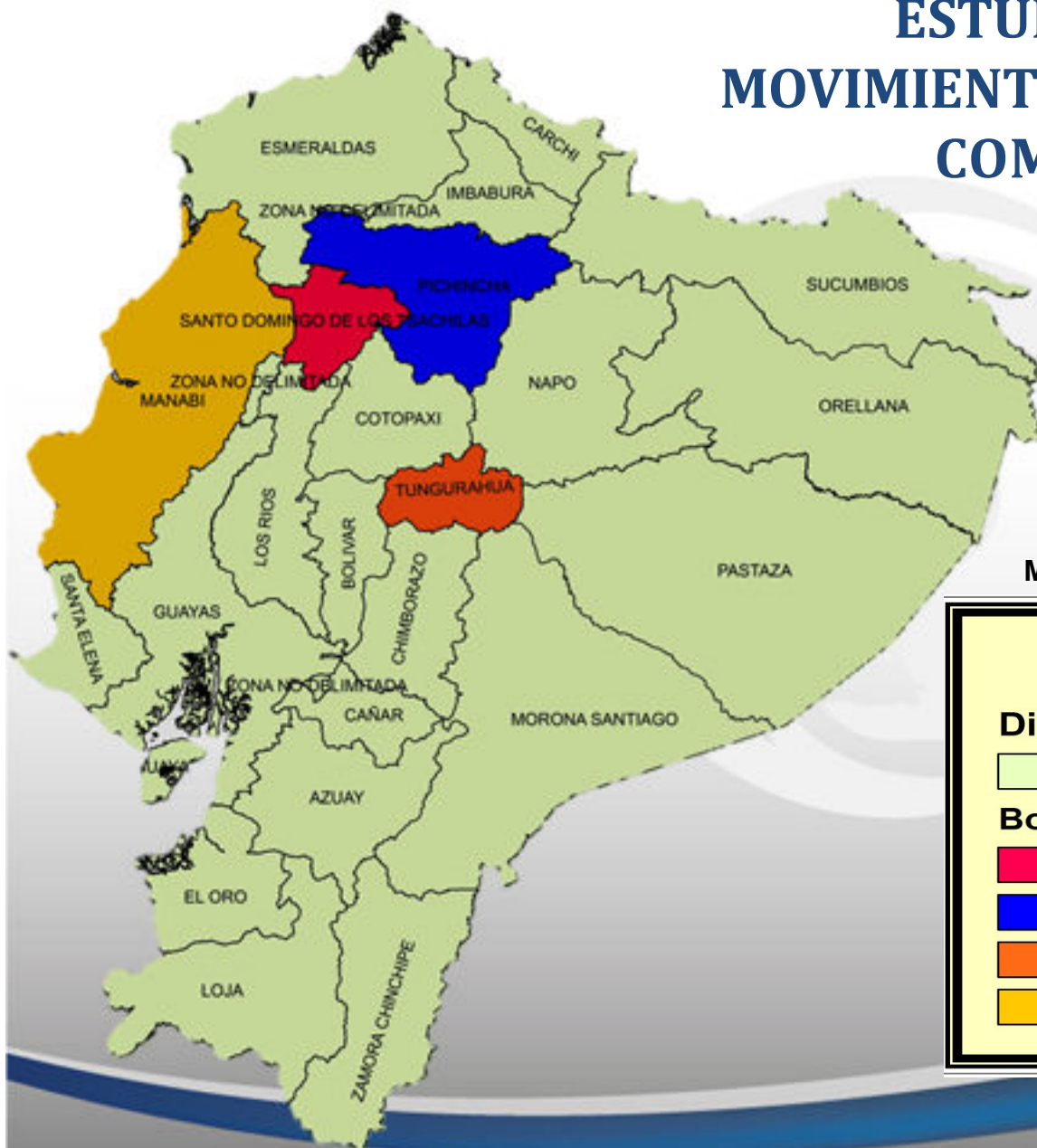

MOVIMIENTO FUERA DE LA PROVINCIA

Simbologia

División provincial

Otras Provincias

Bovinos Feria

126.212, SANTO DOMINGO

178, PERDRO VICENTE MALDONADO

3.376, AMBATO

973, EL CARMEN

METODOLOGIA

SOFTWARE SIG-AGRO



Ministerio de Agricultura, Ganadería, Acuacultura y Pesca

AGROCALIDAD
SANIDAD ANIMAL TUMBACO

UD. POSEE EL CONTROL TOTAL DEL SISTEMA



AGROCALIDAD
AGENCIA ECUATORIANA DE ASEGURAMIENTO DE LA CALIDAD DEL AGRO



Usuarios



Lugar de Registro



Categoría Especie



Especies



Respaldo BDD



Config. Oficina



Llenar RECOM



RECOM .CSV



Reportes ETVE



Cambiar Clave



Proveedor RECOM



Salir

BIENVENID@: **LUCIA CABASCANGO**SU TIPO DE USUARIO Es: **ADMIN**

FORMATO CERTIFICADO SANITARIO DE MOVILIZACION INTERNA DE ANIMALES

Llenar Informe RECOM
Consultar Informe RECOM

DATOS DE GUÍA

N° Guía:

Hora: H

Fecha:

Tipo:

DETALLE ESPECIE BOVINA - OTRAS ESPECIES - PRODUCTOS Y SUBPRODUCTOS DE ORIGEN ANIMAL

Especie Bovina
 Otras Especies
 Productos-Subproductos

ESPECIE BOVINA

TORO	TORE	VACA	VACO	TERO	TERA	TOTAL
<input type="text"/>	<input type="text"/>	<input type="text"/>	<input type="text"/>	<input type="text"/>	<input type="text"/>	<input type="text"/>

FINALIDAD

DATOS MOVILIZACIÓN

CONDUCTOR

Cédula: S/N

Nombre y Apellido:

VEHÍCULO

Placa N°: - S/N

ORIGEN

Provincia:

Cantón:

Parroquia:

L. Ref.: OTRO

DESTINO

Provincia:

Cantón:

Parroquia:

L. Ref.: OTRO

TÉCNICO QUE INGRESA INFORMACIÓN

LUGAR DE REGISTRO

PARROQUIA ORIGEN	PROVINCIA DESTINO	CANTON DESTINO	PARROQUIA DESTINO	TORO	TORE	VACA	VAC
CALLE DOS DE NOVIEMBRE	SANTO DOMINGO DE LOS TSACHILAS	SANTO DOMINGO	CALLE DIEZ DE AGOSTO	5	4	6	4

 Estadísticas Generales	 Movimiento Especie Vigilada	 Ingreso E. Vigilada	 Salida E. Vigilada	 Movimiento de APSOA	 Salida Feria Comercial	 Ir a Menú
---	--	--	---	--	---	--

REPORTES ESTADÍSTICOS

- A: Salida desde Un Cantón hacia Una Provincia Específica(Gráfico Finalidades)
- B: Salida desde Un Cantón hacia Un Cantón Específico (Gráfico Finalidades)
- C: Salida Nacional desde Un Cantón Específico Según Finalidad (Gráfico Cantones)
- D: Geo-Referencia Completa Salida Feria Comercial (Sin Gráfico)
- E: Geo-Referencia Resumida Salida Feria Comercial (Gráfico Cantones)
- F: Salida desde Un Cantón Específico por Temporada Según Finalidad (Gráfico Meses)
- G: Salida General Especies Vigiladas desde Un Cantón Específico (Gráfico Especies)



AGROCALIDAD

AGENCIA ECUATORIANA DE ASEGURAMIENTO DE LA CALIDAD DEL AGRO

REPORTE ESTADISTICO



AGROCALIDAD
 AGENCIA ECUATORIANA
 DE ASEGURAMIENTO
 DE LA CALIDAD DEL AGRO

SANIDAD ANIMAL TUMBACO

Av. Eloy Alfaro y Amazonas Edificio MAGAP Piso 9
 Tel.: (593) 2 - 2567232 -
 direccion@agrocalidad.gob.ec
 www.agrocalidad.gob.ec

SALIDA DE BOVINOS DESDE FERIA COMERCIAL DE SANTO DOMINGO

RANGO FECHA CONSULTADA

01/06/2013 - 31/12/2013

ESPECIE

BOVINOS

ORIGEN

SANTO DOMINGO DE LOS TSACHILAS
SANTO DOMINGO

>>>

DESTINO

MANABI
EL CARMEN

Detalle de salida según su finalidad:

FINALIDAD	CANTIDAD	U/M
CRIA	2697	Unidad
FERIA COMERCIAL	1529	Unidad
CAMAL	823	Unidad

TOTAL: 5049 BOVINOS

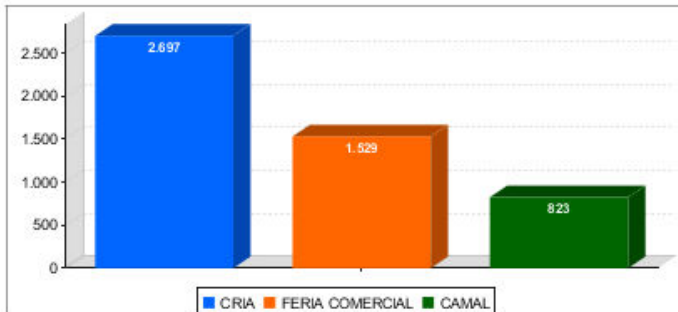

■ CRIA ■ FERIA COMERCIAL ■ CAMAL

LABORATORIO SERVICIO OFICIAL SANIDAD ANIMAL



PRUEBAS DIAGNÓSTICO:

- ELISA 3ABC
- EITB
- ELISA CFL
- ELISA SI
- PCR



DIFERENCIALES:

- IBR Estomatitis
- DVB Neospora

RED DE LABORATORIOS

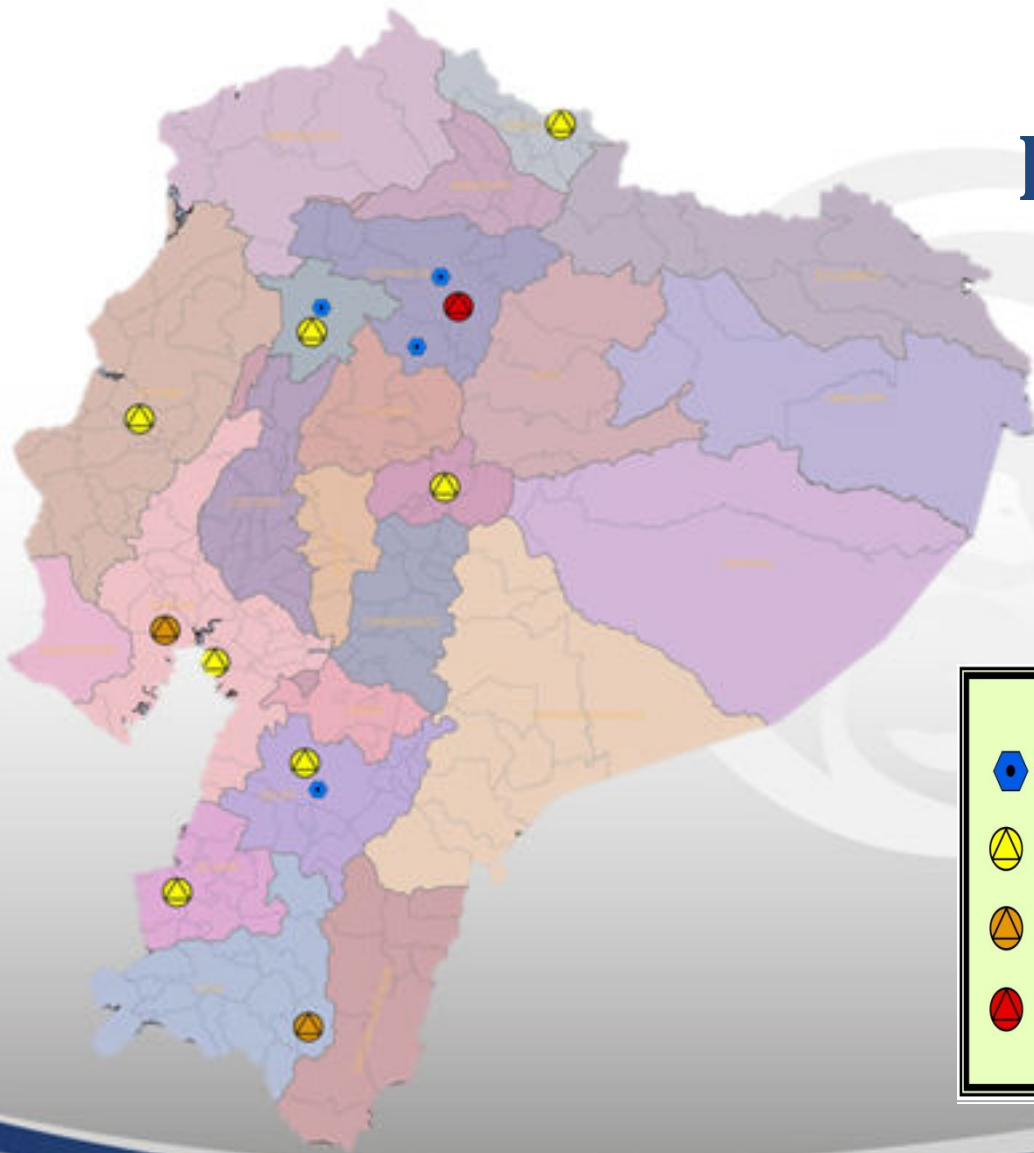

LEYENDA

- ◆ Red de Laboratorios Privados
- △ Laboratorios Diagnostico Rápido
- ⊗ Laboratorio Diagnostico Rápido
- Laboratorio Central



MONITOREO DEL MOVIMIENTO BOVINO



SISTEMA DE INFORMACIÓN DE FIEBRE AFTOSA ECUADOR

Sistema bajo control
desde Febrero del 2012

Servidor exclusivo para
almacenamiento datos

Personal técnico
especializado para el
mantenimiento y mejora

Control de la emisión de
guías de movilización

Más visitados Comenzar a usar Finfoto Últimas noticias GPE Quipux Zimbo Peg Web

AGROCALIDAD
AGENCIA ECUATORIANA
DE ASESORAMIENTO
DE LA CALIDAD DEL AGRO

PEFA

SIAE

Administración Sistema Reportes

Cambiar Contraseña y Datos Personales

Catálogos generales

Catálogos Operarios

Comisos

Modificaciones / Denuncias

Argentineros

Fincas

Ganaderos

Ferias / Comités locales

Inventarios Materias

Insuajes

Eventos, Noticias, Publicaciones

Verificar Colaborador

Presiona aquí para
Movilización

Presiona aquí para
Web

DISTRIBUCIÓN DE LOS OPEI

Mapa Sat Im Sat

Ecuador

Buscador

Localización de Guías de

Subir los archivos planos a la

LOCALES

Entrada de Locales

No existen comites asignados al operador
seleccionado

1828

UNIDADES MOVILES



15 PUNTOS FIJOS
5 CAMPERS MÓVILES
13 UNIDADES MOVILES DE
VIGILANCIA
FLOTILLA DE 56 VEHICULOS



SISTEMA DE IDENTIFICACIÓN ANIMAL

Proceso de
identificación



Proceso de
trazabilidad



SITA

- * IDENTIFICACIÓN DE BOVINOS
- * CONTROL DE MOVIMIENTOS
- * SEGUIMIENTO EPIDEMIOLÓGICO
- * MUESTREOS SEROLÓGICOS

PLAN PILOTO

- Caravana con sistema RDFI
- Norma ICCAR
- Muestreo Nacional
- Base de datos SIFAE

