

CVP



Comité Veterinario Permanente del Cono Sur "para una sanidad regional de excelencia"

Comité Veterinario Permanente del Cono Sur Presidencia pro tempore en Uruguay

Dr. Edgardo Vitale
Secretario Técnico CVP







42ª Reunión Ordinaria de la COSALFA
Quito, Ecuador - 16 y 17 de abril del 2015



COMISIÓN SUDAMERICANA PARA LA LUCHA CONTRA LA FIEBRE AFTOSA

PANAFTOSA
**Centro Panamericano
de Fiebre Aftosa**
Salud Pública Veterinaria



Países integrantes del COMITÉ VETERINARIO PERMANENTE DEL CONO SUR (CVP)	SUPERFICIE (kilómetros cuadrados)	POBLACIÓN BOVINA/BUBALINA (millones de cabezas)
ARGENTINA 	2.780,525	52.613.811
BOLIVIA 	1.098.581	7.642.241
BRASIL 	8.514.877	214.374.447
CHILE 	2.006.096	3.719.507
PARAGUAY 	406.752	12.437.120
URUGUAY 	175.086	11.100.975
TOTAL	14.981.917	301.888.101

CUADRO III : PRECIO DE LAS EXPORTACIONES POR TONELADA MERCOSUR

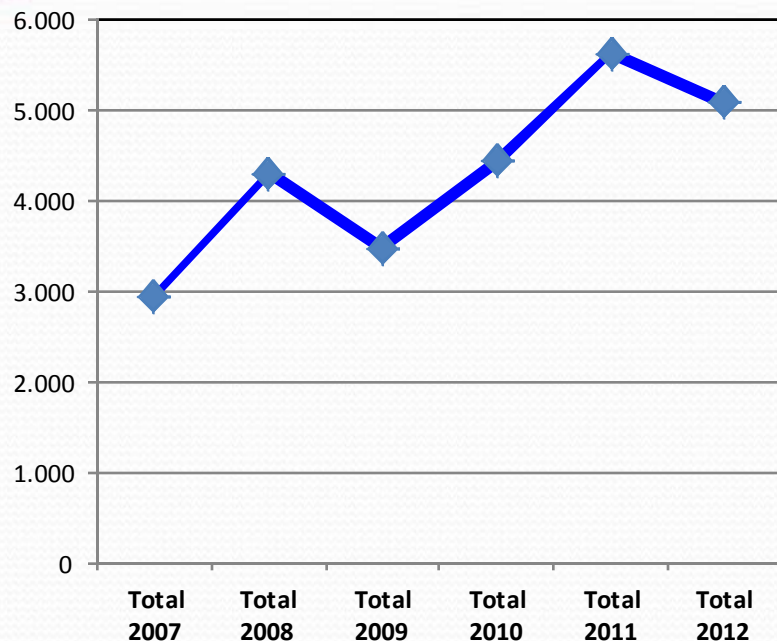

CUADRO IV : EXPORTACIONES TOTALES EN MILES DE U\$S MERCOSUR

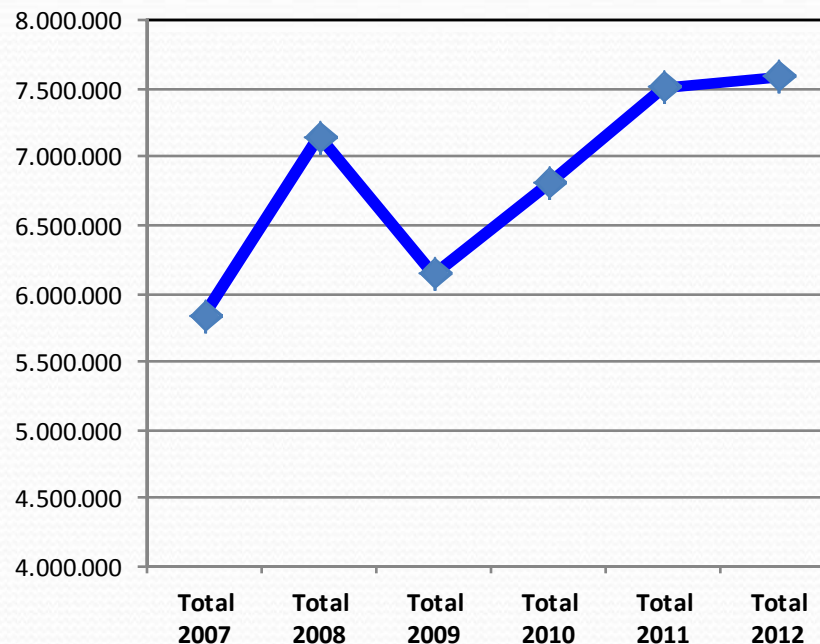

Años	Precio/Ton.
	MERCOSUR
Total 2007	2,949
Total 2008	4,302
Total 2009	3,485
Total 2010	4,439
Total 2011	5,629
Total 2012	5,090

Años	Miles de U\$S
	MERCOSUR
Total 2007	5,845,256
Total 2008	7,151,715
Total 2009	6,142,905
Total 2010	6,806,101
Total 2011	7,504,562
Total 2012	7,590,653

NOTA: Incluye los Cortes Enfriados de Alta Calidad exportados a la Unión Europea. Fuente: Elaborado por la Dirección de Análisis Económico Pecuario de la Dirección Nacional de Estudios y Análisis Económicos, con los datos de la Oficina de Estadísticas de Comercio Exterior del SENASA, SECEX (Brasil), INAC (Uruguay) y URUNET (Uruguay) y SENACSA (Paraguay) Correo electrónico: productos_pecuarios@minagri.gob.ar

The logo for the Comité Veterinario Permanente del Cono Sur (CVP) features the letters 'CVP' in a stylized, serif font. The 'C' is a large, blue, curved shape. The 'V' and 'P' are in a dark blue, serif font. The background of the logo is a light blue gradient with white curved lines.

Comité Veterinario Permanente del Cono Sur *"para una sanidad regional de excelencia"*

**Los programas de fiebre aftosa ayudaron a
estructurar los sistemas ganaderos del continente**



MISIÓN

COORDINAR ACCIONES E INCREMENTAR LA CAPACIDAD REGIONAL DE PREVENIR, CONTROLAR Y EVITAR LOS IMPACTOS Y RIESGOS SANITARIOS QUE AFECTAN LA PRODUCCIÓN Y COMERCIALIZACIÓN DE ANIMALES, PRODUCTOS Y SUBPRODUCTOS DE ORIGEN ANIMAL EN LA REGIÓN

Sanidad
Animal

Inocuidad de
Alimentos

ACTIVIDADES Y SITUACIÓN SANITARIA REGIONAL 2015 PAÍSES CVP/CAS

En el área de **otras enfermedades...**

El **grupo ad-hoc de sanidad avícola (GSA)** actualizó la estrategia regional para la prevención de la influenza aviar.

En inocuidad de los alimentos...

El CVP convocó a su grupo ad-hoc GIDEA por los rechazos en mercados de destino de embarques de carne bovina.

Se ha cuestionado a la UE la inexistencia de un criterio uniforme en los puertos de entrada y la no aplicación de análisis basado en riesgo, para las *Echerichia coli* productoras de Shigatoxina (STEC).

Enfoque regional: Organización de un taller regional y expertos en *E. coli* del CVP y la UE, con cooperación técnica IICA.

The logo for the Comité Veterinario Permanente del Cono Sur (CVP) features the letters 'CVP' in a stylized, serif font. The 'C' is blue, while the 'V' and 'P' are purple. The letters are set against a background of light blue and white curved lines that suggest a horizon or a map.

Comité Veterinario Permanente del Cono Sur *"para una sanidad regional de excelencia"*

FORTALECIMIENTO DE LOS SVO DE LA REGIÓN DEL CVP

*Seguimiento declaración XXII
Reunión Ordinaria del CAS
Santa Cruz, Bolivia, abril 2012*



Seguimiento declaración XXII
Reunión Ordinaria del CAS
Santa Cruz, Bolivia, abril 2012

PVS: Evaluación de las
prestaciones de los servicios
veterinarios oficiales (SVO)

- El CVP participa en las **misiones PVS** de la OIE como observador.
- **Se han capacitado 42 técnicos** del CVP en la herramienta PVS con el fin de formar el equipo calificado de profesionales de la región para evaluar sus SVO sistemáticamente.
- Los países del CVP **acordaron publicar los informes PVS** de la OIE en la página WEB de la OIE y del CVP (www.cvpconosur.org/presentacion/misiones)

TRANSPARENCIA: los países permiten ingresar observadores CVP en todas las misiones PVS y hacen público sus informes.

Misiones PVS, con participación de Observadores del CVP

- **Año 2014**
 - Brasil → febrero de 2014
 - Uruguay → abril de 2014
 - Argentina → septiembre 2014
 - Bolivia → octubre 2014
- **Año 2015**
 - Paraguay
 - Chile

The logo for the Comité Veterinario Permanente del Cono Sur (CVP) features the letters 'CVP' in a stylized, serif font. The 'C' is blue, while the 'V' and 'P' are purple. The letters are set against a background of light blue and white curved lines that suggest a horizon or a map.

Comité Veterinario Permanente del Cono Sur *"para una sanidad regional de excelencia"*

ACTIVIDADES del CVP en el CONTROL y ERRADICACIÓN FIEBRE AFTOSA

Proyecto PAMA I y II en la Marco del PHEFA

5.- EJECUCIÓN ECONÓMICA DEL PROYECTO

PAMA 2008-2013

- ❖ Fondos FOCEM presupuestados: **UD\$ 13.275.835 ***
- ❖ Fondos FOCEM utilizados: **UD\$ 11.680.779 (88%)**
- ❖ Fondos FOCEM no utilizados: **UD\$ 1.595.056 (12%)**

** NO INCLUYE COMPONENTE 11 Y 12*

3.- FORTALEZAS PAMA 2008-2013

1. La firme **decisión política/sanitaria** de los países del MERCOSUR Ampliado, permitió la ejecutividad necesaria para implementar satisfactoriamente, las actividades previstas en el Proyecto.
2. La **integración** alcanzada entre los Servicios Veterinarios de los países, favoreció el desarrollo de las actividades conjuntas, las que se erigieron como la herramienta emblemática del Proyecto.
3. La **transparencia** en el manejo de la información y la **apertura** de los países, facilitó el cumplimiento de los objetivos, especialmente de las misiones técnicas.
4. Haber contado con la efectiva colaboración de un Organismo del nivel técnico de **PANAFTOSA**, comprometido con los países de la región.
5. El **nivel técnico** de las evaluaciones y la precisión en el diagnóstico

6. PRINCIPALES LOGROS DEL PROYECTO PAMA 2008-2013

a) Fortalecimiento de la Infraestructura Sanitaria

15 Oficinas Locales refaccionadas o construidas, 9 nuevos Puestos de Control construidos, 272 Oficinas equipadas, 154 vehículos adquiridos

b) Refuerzo de las actividades conjuntas entre los SVO

90 misiones o reuniones de las que participaron más de 400 técnicos

c) Fortalecimiento de las actividades de capacitación

115 actividades con 2.662 agentes capacitados

d) Mejora en el control de la calidad de la vacuna antiaftosa.

16 misiones a Laboratorios Oficiales y privados, productores de vacuna

7. OTRAS INTERVENCIONES DEL PROYECTO PAMA

- a) Colaboración en el reconocimiento de libre de FA de la zona de alta vigilancia [ZAV](#) (OIE-Febrero/2011).
- b) Apoyo a la restitución del estatus de libre de FA a Paraguay (OIE-Noviembre/2013).
- c) Intervención en el reconocimiento de Libre de FA de nuevas zonas en Bolivia (OIE-Mayo/2014).
- d) Aporte a la drástica reducción de los focos de FA en la región.



FOCEM

FONDO PARA LA CONVERGENCIA ESTRUCTURAL DEL MERCOSUR



AVANCE FORMULACIÓN PROYECTO PAMA II

Buenos Aires, 26 de febrero de 2015

CVP



PANAFTOSA
**Centro Panamericano
de Fiebre Aftosa**
Salud Pública Veterinaria

ACTIVIDADES Y SITUACIÓN SANITARIA REGIONAL 2015 PAÍSES CVP/CAS

Proyecto elaborado por CVP

PANAFTOSA

Equipo técnico – financiero SENASA Argentina

De acuerdo a los avances se pretende presentar ante el MERCOSUR: fines de abril de 2015.

- Las acciones están encaminadas a:
 - Fortalecimiento de la estructura sanitaria de la región;
 - Caracterización de riesgo en zonas de frontera;
 - Acciones coordinadas en frontera para el manejo de riesgo derivado del comercio y tránsito internacional;
 - Mantención y mejoramiento de la capacidad diagnóstica y producción y control de vacunas;
 - Fortalecimiento de los sistemas de información y vigilancia;
 - Fortalecimiento de los sistemas veterinarios locales;
 - Auditorías para el cumplimiento de las acciones del proyecto;
 - Acciones para la prevención de la reintroducción en zonas libres.



Características generales del PAMA II:

Continuidad del Proyecto PAMA I.

Alcance y localización geográfica: Argentina, Bolivia, Brasil, Paraguay y Uruguay.

Presupuesto Global UD\$ 29,7 millones (F 25,2 + CLE 4,4)

Plazo de ejecución: 5 años



Actores involucrados

Estados nacionales del MERCOSUR Ampliado

Servicios de sanidad animal de los países

Equipo de administración del proyecto

FOCEM

Comité Veterinario Permanente

Grupo Ad Hoc de expertos regionales

Productores

Consumidores

Proveedores de insumos para el proyecto

PANAFTOSA

Otros?



ACTIVIDADES Y SITUACIÓN SANITARIA REGIONAL 2015 PAÍSES CVP/CAS

CVP/PAMA II/PANAFTOSA



Propósito del proyecto:

Suficientes capacidades en los SVOs de los países del MERCOSUR Ampliado para mantener, consolidar y mejorar en forma integrada la situación regional alcanzada respecto a la Fiebre Aftosa.

Indicadores:

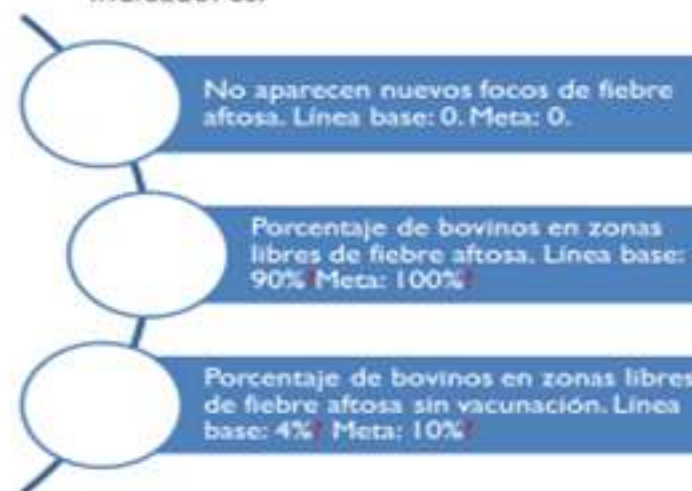

CVP



Comité Veterinario Permanente del Cono Sur *"para una sanidad regional de excelencia"*

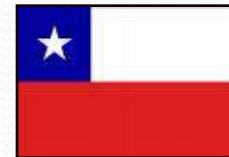

Muchas Gracias