



MINISTÈRE
DE L'AGRICULTURE
DE L'AGROALIMENTAIRE
ET DE LA FORÊT

Febre Aftosa / Guiana Francesa

Descrição do sistema francês de vigilância sanitária e histórico da Febre Aftosa

QUITO, 17 de abril de 2015

Direção Geral da Alimentação - DGAL

René Quirin
Inspecteur de Santé Publique Vétérinaire

agriculture
.gouv.fr
alimentation
.gouv.fr





MINISTÈRE
DE L'AGRICULTURE
DE L'AGROALIMENTAIRE
ET DE LA FORÊT

Guiana : um dos 101 departamentos da França

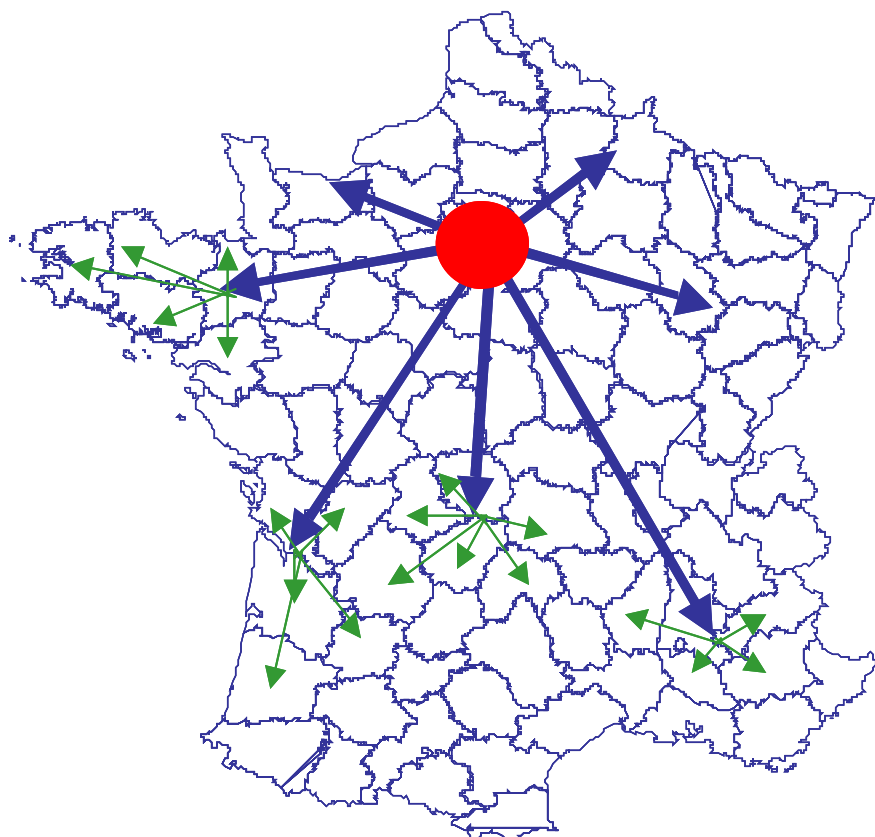

- Guiana francesa **faz parte do território nacional** (departamento ultra marino) como Guadalupe, Martinica e Reunião
- Território **livre de febre aftosa sem vacinação**
- **Status concedido pela OIE em 1998**



agriculture
gouv.fr
alimentation
gouv.fr





MINISTÈRE
DE L'AGRICULTURE
DE L'AGROALIMENTAIRE
ET DE LA FORÊT

França: Estado Membro da União Europeia



As competências sobre assuntos veterinários são compartilhadas entre UE e Estados Membros

⇒ **A maioria das legislações e regulamentos são adotados a nível da UE**

agriculture
.gouv.fr
alimentation
.gouv.fr



Princípios do sistema sanitário francês

1 – Separação das funções :

Avaliação científica do risco /

Monitoramento do risco/

Acompanhamento econômico

2 – Uma abordagem do risco estabelecida na compreensão da cadeia alimentar, da fazenda até o prato do consumidor

3 – Uma cadeia de comando sanitário contínua entre o nível central (DGAL) e local (DDPP)



1. Separação das funções

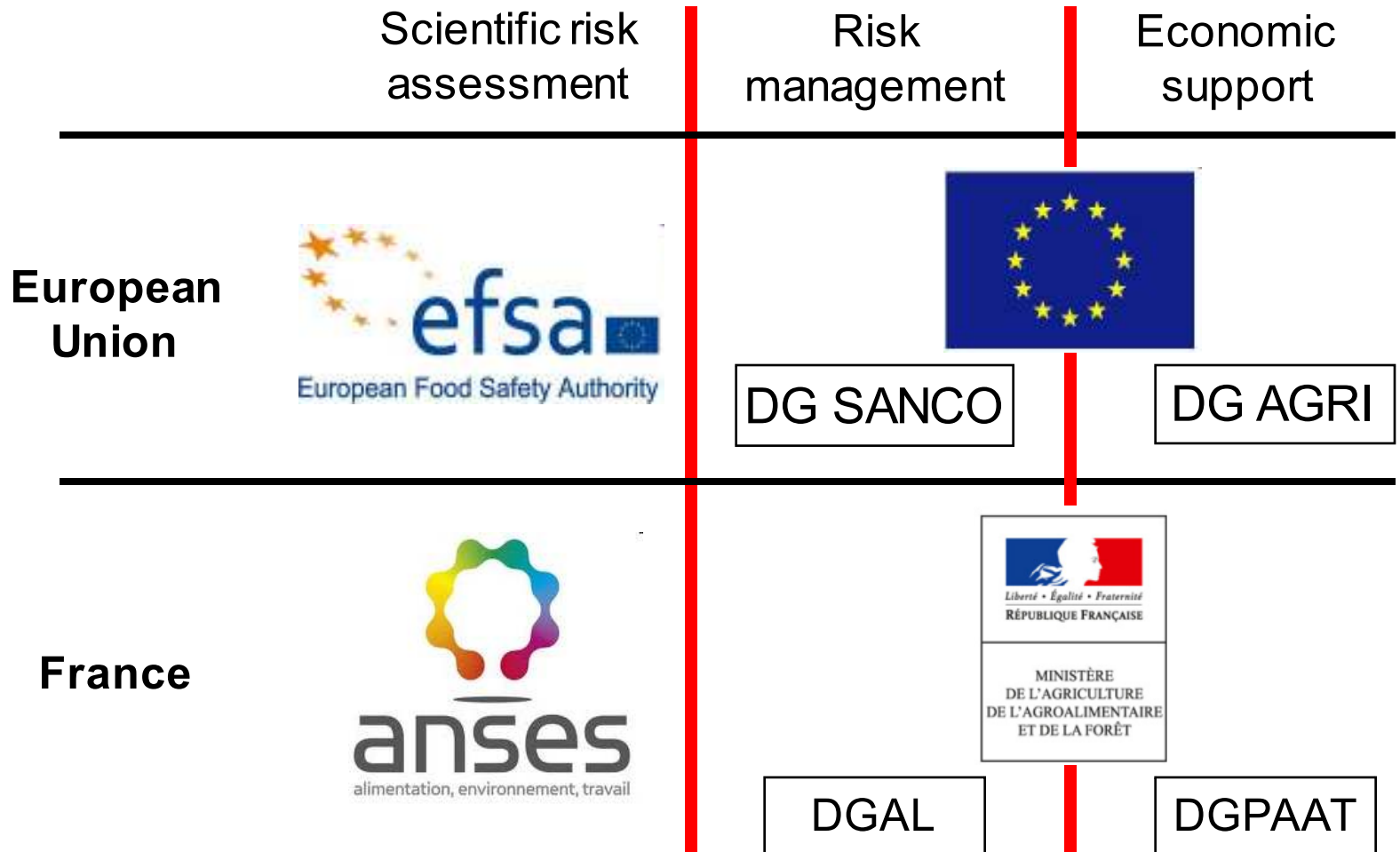

Princípios do sistema sanitário francês

1 – Separação das funções :

⇒ **Avaliação científica do risco /
Monitoramento do risco/
Acompanhamento econômico**

**2 – Uma abordagem do risco estabelecida na
compreensão da cadeia alimentar, da fazenda até o
prato do consumidor**

**3 – Uma cadeia de comando sanitário contínua
entre o nível central (DGAL) e local (DDPP)**





Liberté • Égalité • Fraternité
RÉPUBLIQUE FRANÇAISE

MINISTÈRE
DE L'AGRICULTURE
DE L'AGROALIMENTAIRE
ET DE LA FORÊT

2. Da fazenda até o prato

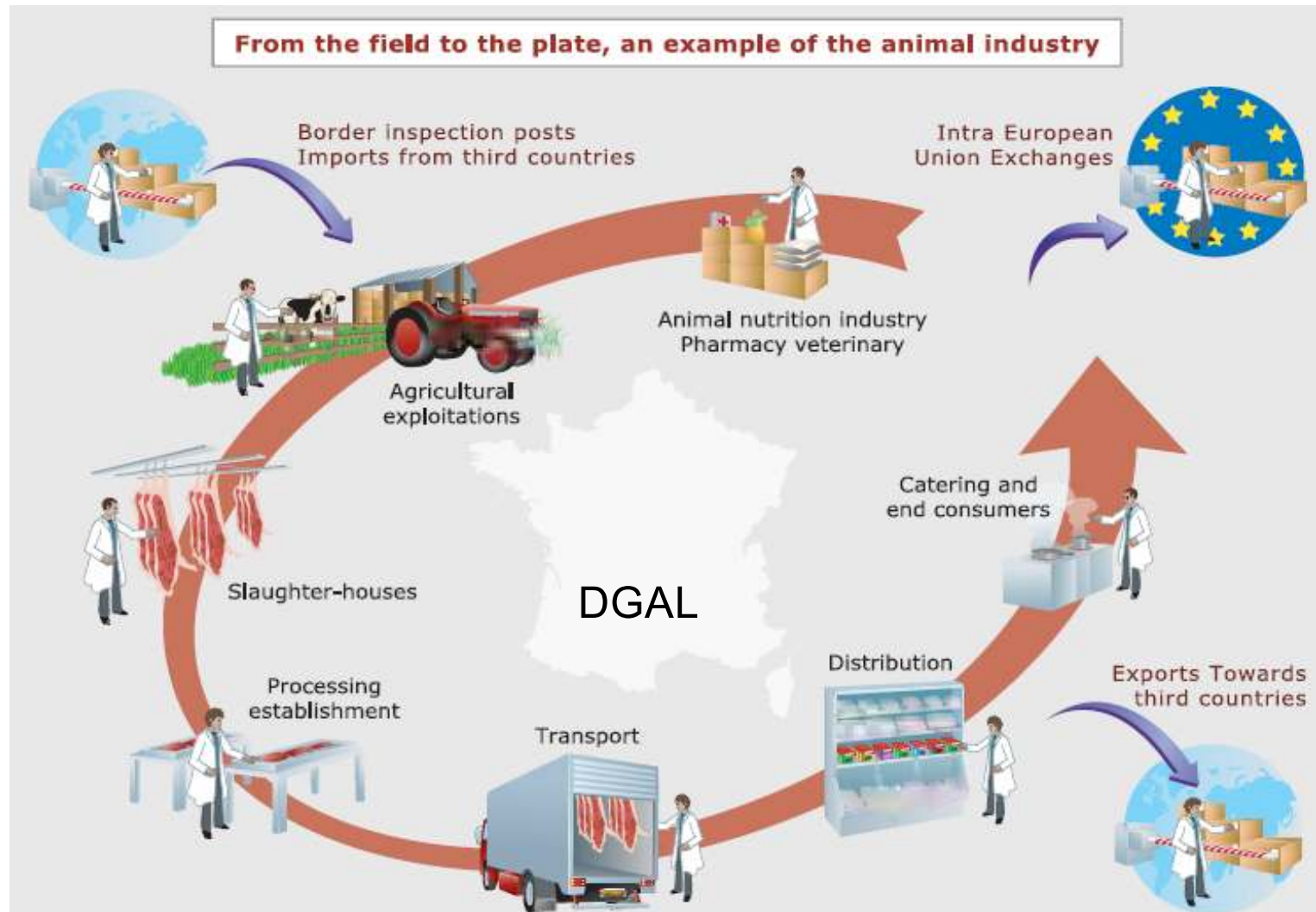

2. Da fazenda até o prato

- Controles realizados por **veterinários oficiais**
(formados especificamente, sem conflitos de interesse, imparciais, ...)
- Controles realizados em todos os níveis da produção



Produção primária	Saúde animal	Higiene alimentar	Exportações
8 000 controles por ano	194 600 controles por ano	180 600 controles por ano	262 600 certificados por ano



Princípios do sistema sanitário francês

1 – Separação das funções :

⇒ Avaliação científica do risco /
Monitoramento do risco/
Acompanhamento econômico

2 – Uma abordagem do risco estabelecida na compreensão da cadeia alimentar, da fazenda até o prato do consumidor

3 – Uma cadeia de comando sanitário contínua entre o nível central (DGAL) e local (DDPP)



A Direção Geral da Alimentação

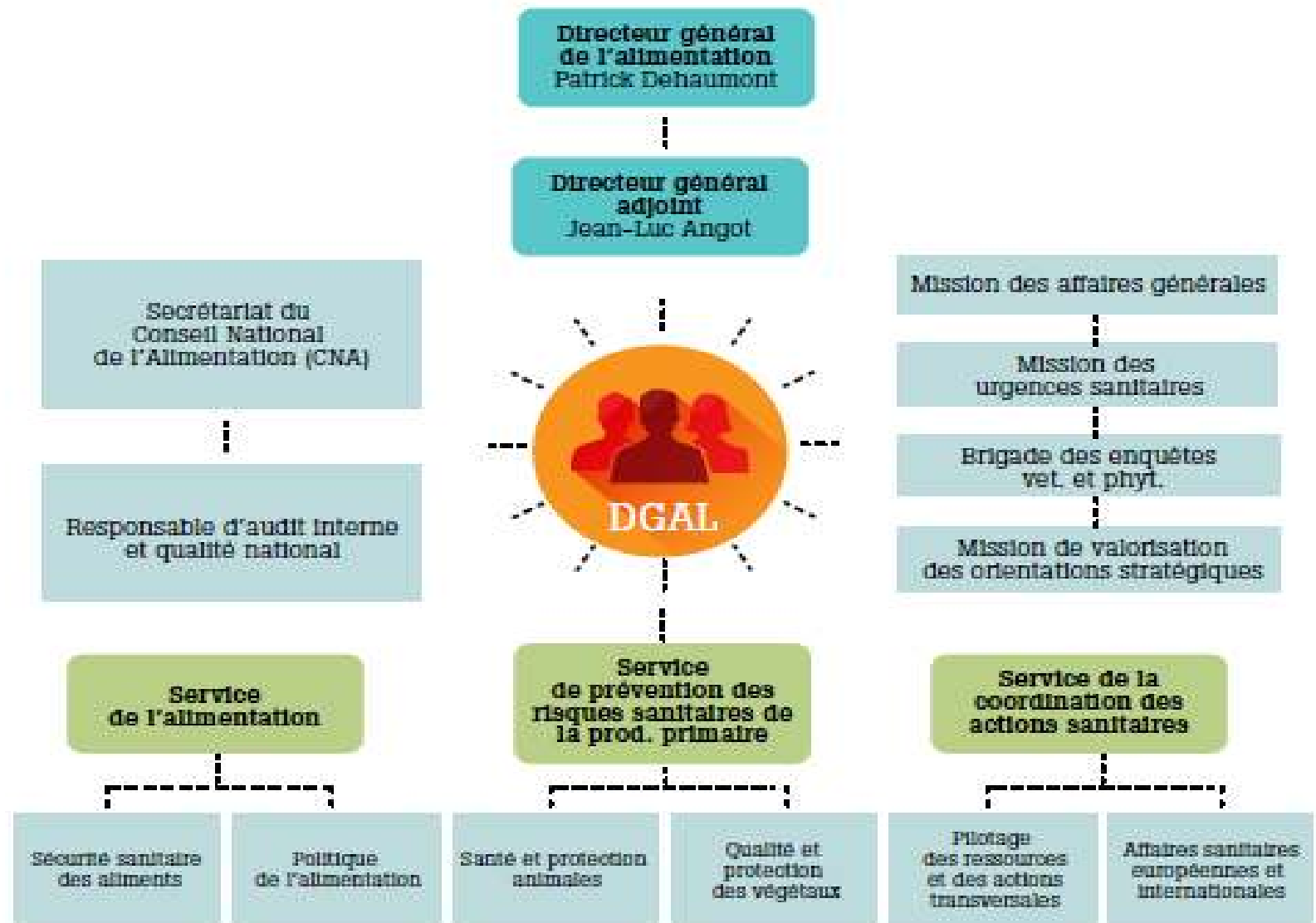

3. Uma cadeia de comando contínua

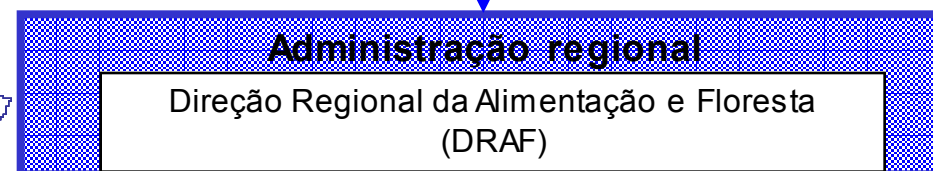
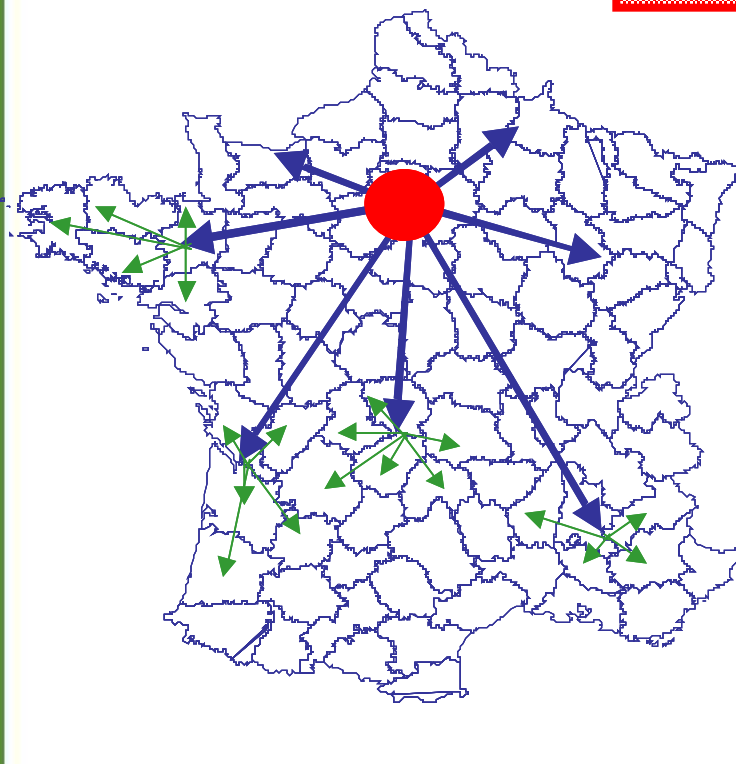

27 regiões



101 departamentos (31 com fronteira marítima)

Staff: 5515 funcionários incluindo
1013 veterinários (ISPV) e
2640 agentes técnicos





MINISTÈRE
DE L'AGRICULTURE
DE L'AGROALIMENTAIRE
ET DE LA FORÊT

3. Uma cadeia de comando contínua

DIRECTION DE L'ALIMENTATION, DE L'AGRICULTURE ET DE LA FORET DE GUYANE			
Secrétariat Général Patricia CARISTAN : 0594.29.63.42 Adjointe : Marcelle DUFFROY : 0594 29 63 46 Monique ANTOINETTE 30.01.63 André LOCQUET 29.63.74 Bernadette BRETON 29.70.89 Ramon ROGER 29.63.06 Yolande GILBERT 29.63.48 Sitty SAINT-CLAIR ALI 29.63.47 Mireille LABROCHE 29.63.05 Suzie THOMPSON/(FORMCO) 29.70.77		Directeur : Xavier VANT Directeur Adjoint : Guillaume CHENUT Secrétariat de direction : Francine COLLIDOR Tél. 0594 29 63 30 – Fax : 0594.29.63.63 Assurance qualité : Suzie THOMPSON : 0594.29.70.77	
Mission Service Informatique Pierre AUDUREAU : 0594.29.63.65 Pierre RELLA 0594.29.63.64		Service Formation Développement Elise LE BIHAN 0594.29.63.51 Adjointe : Gwendoline LE LIARD 29.63.71 Secrétariat : Isabelle CHAUMONT 0594.29.63.70 - Isabelle GONDELBERT 29.63.52 xx 29.63.44	
Mission Programmation Europe Christelle DELGRANGE 0594.29.63.72 Secrétariat : Vania DE JESUS 0594.29.63.45		Service Economie Agricole et Forestière Bernard LYONNAZ-PERROUX Adjoint : Louis BELVEZE 0594.29.63.33 Secrétariat : Ursula SOMMER 0594.29.63.38	
Programmation engagement Martial ATTICA 29.63.08 Vania DE JESUS 29.63.45 xx 29.63.54	Instruction Réalisation Contrôle Mauricia DARIEN 29.63.45 Aline HARDJOPAWIRO 29.63.35 Léna SCORDIA 29.63.50	Assistance technique /Animation Communication Aline HARDJOPAWIRO 29.63.35 Martial ATTICA 29.63.08 Nicolas LHOTELLIER 29.63.15	Exploitations agricoles Colette ROBBE 0594.29.63.36 Sébastien HOARAU 29.63.34 Christian TESSIER 29.63.31 Dominique MEUNIER-RIVIERE 29.63.37 Monette CORANSON 29.63.49 Gladwys BERNARD 29.63.62
Service Aménagement des Territoires Lionnel RANSAN 0594.29.63.21 Adjoint : Charles VERHAEGHE 0594.29.63.25 Secrétariat : Odile ALEXANDER 0594.29.63.10		Filières agricoles Florent ROLLET 29.63.03 Phourinhean SAROEUN 29.63.27 Elise CADET 29.63.53 Ursula SOMMER 29.63.38	Forêt Bois Gladwys BERNARD 29.63.62
Planification-Instruction-Programmation Lionel CAHAREL 29.63.17 Jeanne VACHTA 29.63.20 Viviane GARROS 29.63.29 Joël DUPIL 29.63.18 Simon CHANUT 29.63.39	Expertise Equipements Publics Charles VERHAEGHE 29.63.25 Christian MOREL 29.63.78 Jacques GIRARDIN 29.63.22 Joël GASNIER 29.63.56	Foncier Agricole SIG Thomas REQUILLART 29.63.67 Philippe OCTAVIE 29.63.79 Lucienne DRAYTON 29.63.16 Guy DE MARIGNAN 29.63.69 Steve ROCHEMONT 29.63.26 Eugénie SY 29.63.01	Informations Statistiques et Economiques Jean-Christophe LAMBERT 059.29.63.61 Secrétariat : Claudine DEGRAS 0594.29.63.60 Tifenn JOHANNO 0594.29.63.59
Service de l'Ouest Guyanais (Saint-Laurent du Maroni) Laure GUILLIERME 0594.34.74.04 Secrétariat : Anne-Marie GRAD 0594.34.74.00 – Fax 0594. 34.27.66		Service Alimentation Pilotage SIVEP – MISSA Franck FOURES 0594.31.25.28 Secrétariats : Murielle GARROS 0594.29.70.88 Myriam NEMOR 0594.31.01.93	
SALIM Pierre-Richard AUGUSTIN 34.73.91 Fernand GRALL 34.70.24 Philippe JACOLOT 34.74.06	SEAF Julien WALKOWICZ 34.70.25	SAT xx 34.73.99	Sécurité Sanitaire des Aliments Michel VELY 0594.29.70.75 Fax 0594.29.70.76
Abattoir de Mana Fernand GRALL 34.73.91 Pierre-Richard AUGUSTIN 34.73.91		Santé et Protection Animales et Végétales Régis CHENAL 0594.31.25.23 Fax 0594.37.83.23	Offre et Qualité Alimentaire Philippe HERNANDEZ Tél 31.93.92-Fax 0594.30.33.60 Damien LAPLACE 31.93.12 Anaïs LAMANTIA 31.45.47 Antonin DEVARIEUX 31.93.10
Abattoir de Rémire Virginie DA COSTA 34.17.48 Frédéric PLOY 35.17.48		Christiane ATTICA 31.91.80 Sébastien LEHMANN 31.45.46 Xavier BAUDRIMONT 31.25.25 Mario GOSSA 31.98.57 Cécile MENETRIER 31.93.91 Sylvie LE BEUVANT 31.45.45 Sophie PRADAL 31.98.57	Service Inspection Vétérinaire et Phytosanitaire à l'Importation (SIVEP) Régis CHENAL 0594.31.25.23 PIF – PEC – PED St Georges de l'Oyapock / PEC-PED St Laurent du Maroni / PEC Félix Eboué, Degrad des Canne Cayenne : Lionel BARRERE 31.93.11 Sophie PRADRAL 31.98.57 Mario GOSSA 31.98.57 Saint Laurent Maroni : Philippe JACOLOT 34.74.06 Fernand GRALL 34.70.24



3. Uma cadeia de comando contínua

1. Setor público (SALIM-DAAF):

- ✓ 4 veterinários ISPV (fiscais)
- ✓ 26 agentes técnicos de apoio pecuário

- Serviço de saúde e proteção animal
- Serviço de higiene alimentar (abatedouros, etc.)
- Serviço de abastecimento e qualidade alimentar
- Serviço de Inspeção Fronteiriço (animal, vegetal e seus produtos)

2. Setor privado

- 15 veterinários credenciados pela autoridade sanitária (sendo 2 deles trabalhando também em abatedouros)



Vigilância e prevenção da FA

Regulamentação :

- Planos de emergência contra as principais epizootias instituídos pelo artigo L223-3 do Código Rural (Decreto 2012-845 do 30/06/2012 e Instrução do 29/07/2013)
- Bases de todos os planos de combate (ORSEC) estabelecidas pela Lei 2004-811
- O plano para o combate contra as epizootias deve ser redigido por cada Estado Membro da UE e validado pela Comissão Europeia (IA, Newcastle, FA, PPC, PPA, FCO + MVS, PE, PB, PPR, ... Lista A da OIE)
- Plano de emergência para a Febre Aftosa : Decreto de 22/05/2006 e Nota de serviço DGAL/SDSPA/N2007-8294





Liberté • Égalité • Fraternité
RÉPUBLIQUE FRANÇAISE

MINISTÈRE
DE L'AGRICULTURE
DE L'AGROALIMENTAIRE
ET DE LA FORÊT



Liberté • Égalité • Fraternité
RÉPUBLIQUE FRANÇAISE

PREFECTURE DE LA REGION GUYANE



Plan de Secours Spécialisé

Lutte contre les Epizooties Majeures

agriculture
.gouv.fr
alimentation
.gouv.fr



3. Uma cadeia de comando contínua

Capacitação das equipes :

- **Setor público (SALIM-DAAF):**
 - ❖ Atualização obrigatória dos planos de emergência todo ano
 - ❖ Treinamentos para planos de emergência obrigatória (1 a 3 por ano em função da análise de risco) com todos as administrações envolvidas (bombeiros, polícia, etc.)
 - ❖ Capacitação obrigatória para todos os agentes para manter as competências
- **Setor privado**
 - ❖ Capacitação obrigatória dos veterinários credenciados em várias temáticas com um ritmo de 5 anos (manter a credencial)
 - ❖ Capacitação específica obrigatória para os veterinários credenciados em abatedouros



Vigilância e prevenção da FA

- Vigilância clínica do território pelos criadores e veterinários credenciados
- Em caso de suspeita : contato com o SALIM – ativação do plano de emergência
- Contato com a ANSES (Laboratório Nacional Referência)
- Implementação de medidas de restrição de circulação de veículos
- Envio de amostras à ANSES - LNR



Vigilância e prevenção da FA

ANO	Número de suspeitas em nível nacional
2003	4
2004	1
2005	3
2006	1
2007	3
2008	4
2009	0
2010	3
2011	5
2012	5
2013	5
2014	6





MINISTÈRE
DE L'AGRICULTURE
DE L'AGROALIMENTAIRE
ET DE LA FORÊT

Pays indemne de fièvre aphteuse sans vaccination

Conformément à la Résolution n° 30 adoptée à l'occasion de la 81ème Session générale

QUESTION	OUI	NON
1. Votre pays se trouve-t-il sur la Liste des Pays Membres de l'OIE officiellement reconnus indemnes de fièvre aphteuse sans vaccination par l'OIE? (N'envoyer ce formulaire à l'OIE qu'en cas de réponse positive)	X	
1. Avez-vous enregistré un foyer de fièvre aphteuse au cours des 12 derniers mois ?		X
1. Avez-vous enregistré des signes d'infection par le virus aphteux au cours des 12 derniers mois ?		X
1. Y a-t-il eu des vaccinations contre la fièvre aphteuse au cours des 12 derniers mois ?		X
1. Est-ce que des animaux vaccinés contre la fièvre aphteuse ont été introduits depuis l'arrêt de la vaccination?		X
1. La surveillance a-t-elle été conduite conformément aux dispositions des articles 8.7.42. à 8.7.47. et à l'article 8.7.49.?	X	
1. Au cours des 12 derniers mois, des modifications ont-elles été apportées aux mesures réglementaires gouvernant la détection précoce, la prévention et le contrôle de la fièvre aphteuse ?		X
1. Une zone de protection a-t-elle été établie, supprimée ou modifiée au cours des 12 derniers mois ?		X
1. Avez-vous enregistré une évolution de la situation épidémiologique de la fièvre aphteuse ou d'autres événements significatifs concernant cette maladie au cours des 12 derniers mois ?		X



Rebanho sensível na Guiana



GUIANA: Dados de abril de 2015

Número de granjas por município

Município	BOVINOS	SUINOS	PEQUENOS RUMINANTES	
APATOU	4	1	0	5
CAYENNE	15	5	9	29
IRACOUBO	6	1	0	7
KOUROU	36	12	20	68
MACOURIA	69	42	46	157
MANA	24	10	17	51
MARIPASOULA	5	2	6	13
MATOURY	21	18	27	66
MONTSINERY	30	21	24	75
PAPAICHTON	2	0	0	2
REGINA	2	0	1	3
REMIRE	4	3	5	12
ROURA	12	6	14	32
SAINT GEORGES	5	1	0	6
SAINT LAURENT	60	12	30	102
SAUL	1	0	0	1
SINNAMARY	61	11	12	84
	357	145	211	
NUMERO TOTAL DE ANIMAIS /DECLARACAO OIE				
BOVINOS	16832			
OVINOS E CAPRINOS	4712			
SUINOS	3000			



Laboratórios

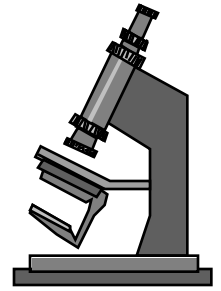

Laboratórios de Referência

Anses

EURL : milk and milk products,
Listeria monocytogenes,
Staphylococci, rabies, Bivalve
molluscs diseases, Brucellosis,
Equine diseases other than African
Horse Sickness,

Laboratório Veterinário

Local (autoridade local)

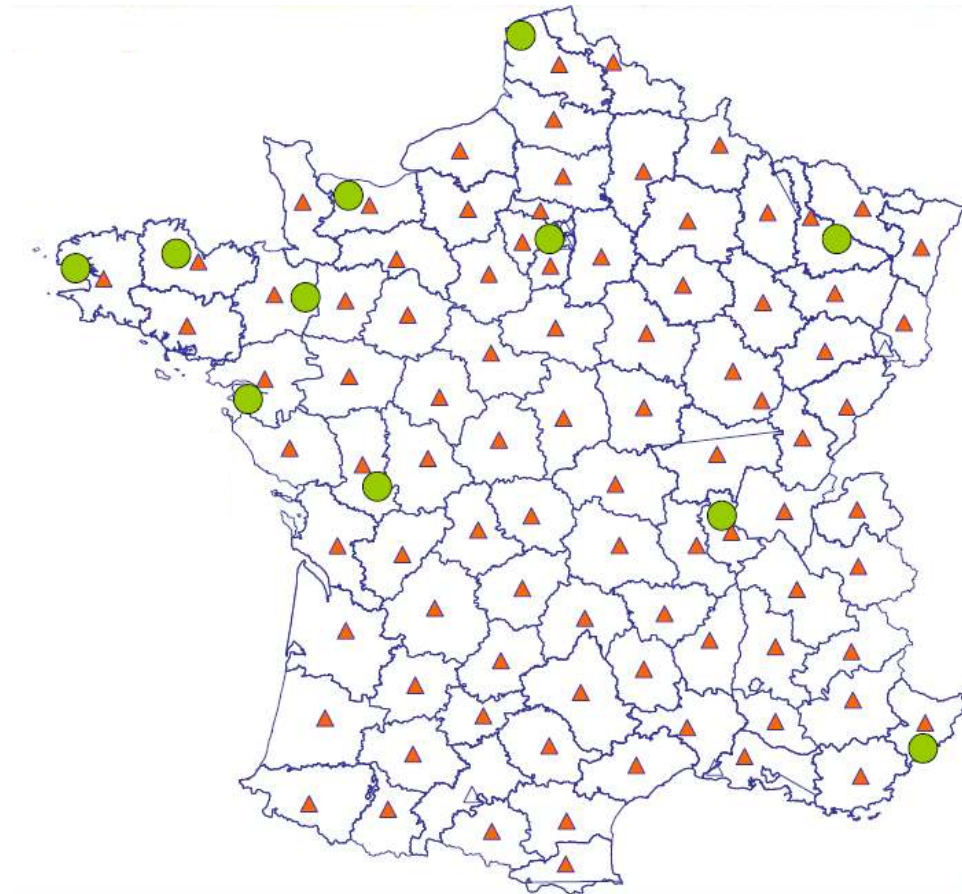



MINISTÈRE
DE L'AGRICULTURE
DE L'AGROALIMENTAIRE
ET DE LA FORÊT

Muito obrigado

Para mais informações :
<http://www.agriculture.gouv.fr>

agriculture
.gouv.fr
alimentation
.gouv.fr

